

DÍLČÍ ŘEZY KONSTRUKCÍ STŘECHY 1:25

ŘEZ A-A

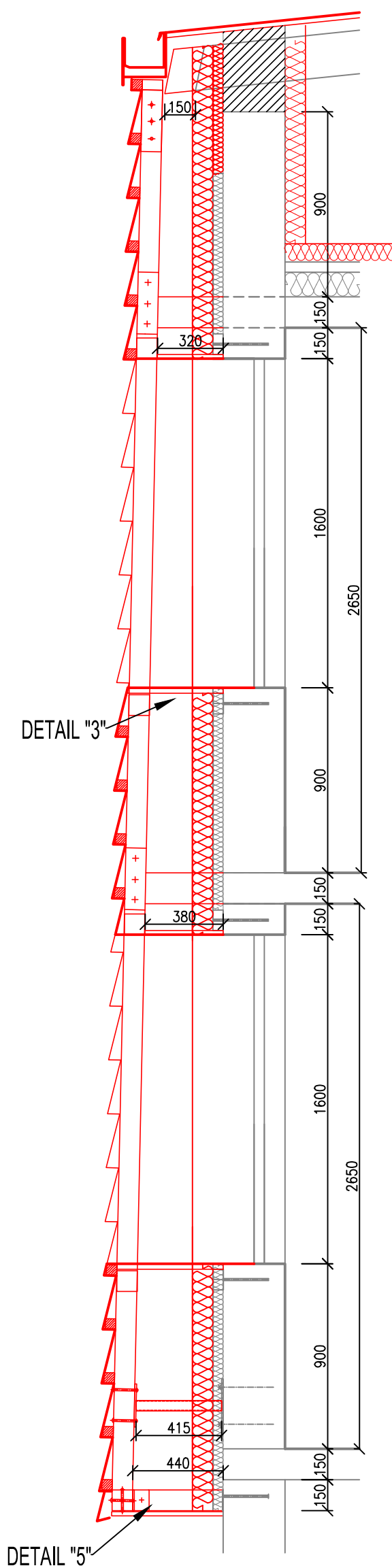

ŘEZ B-B

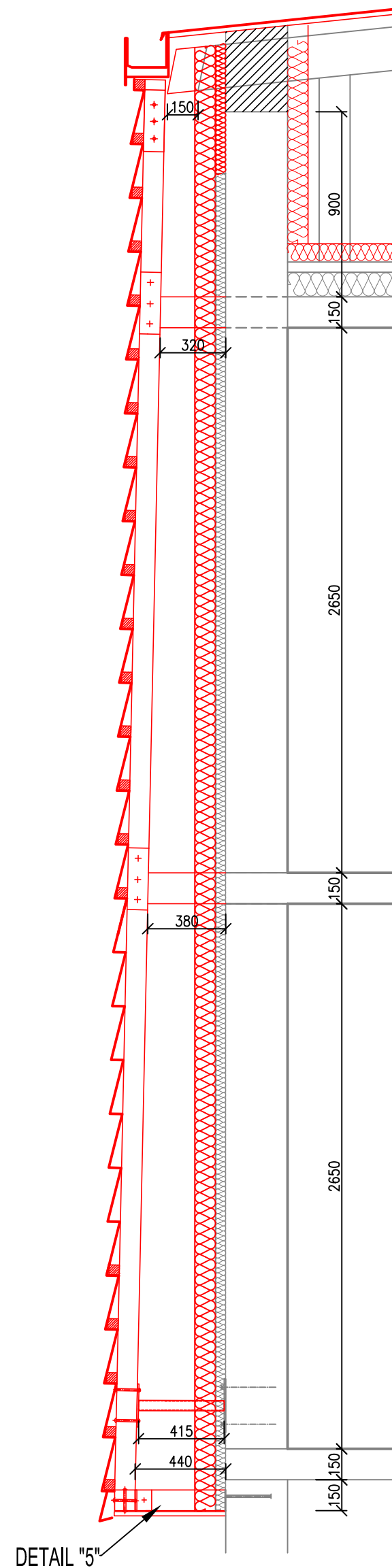

ŘEZ C-C

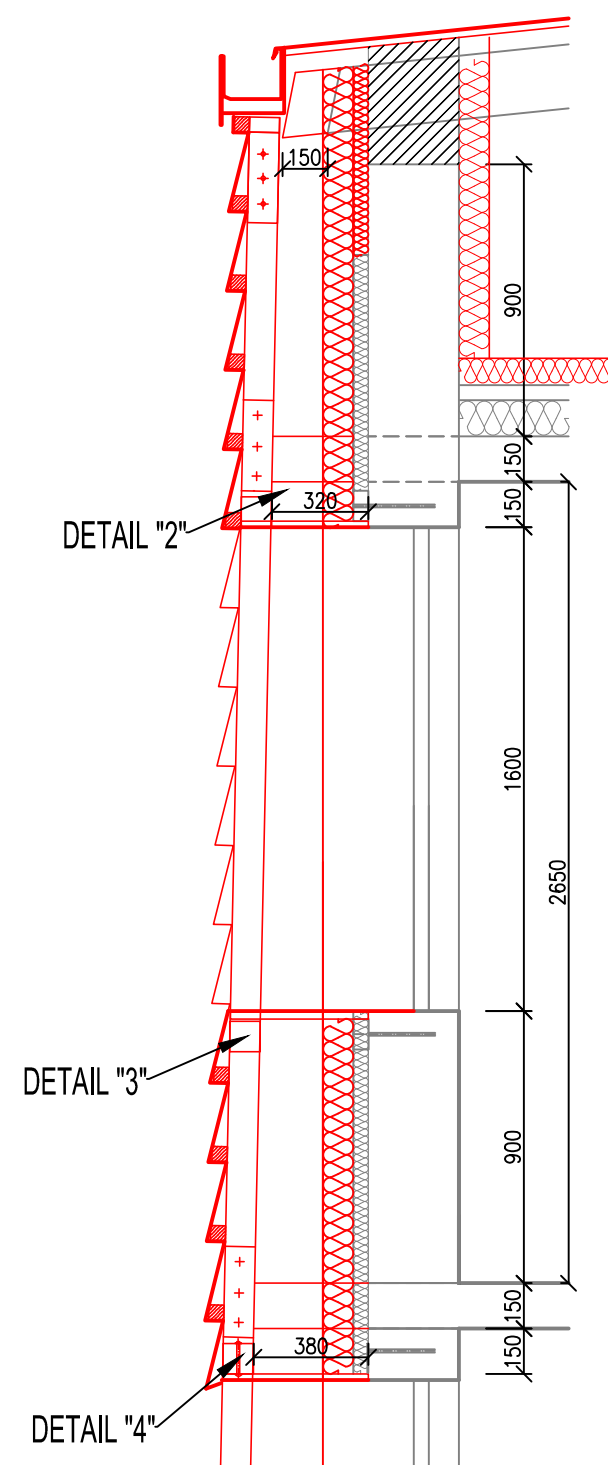

ŘEZ D-D

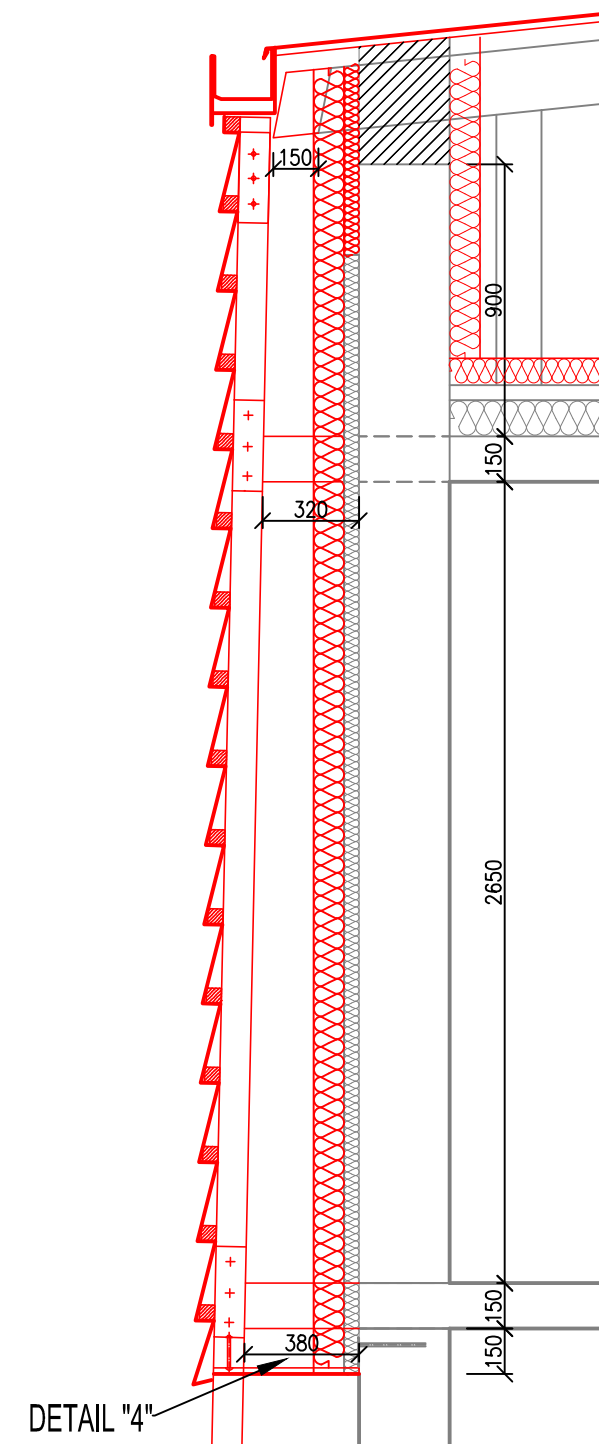



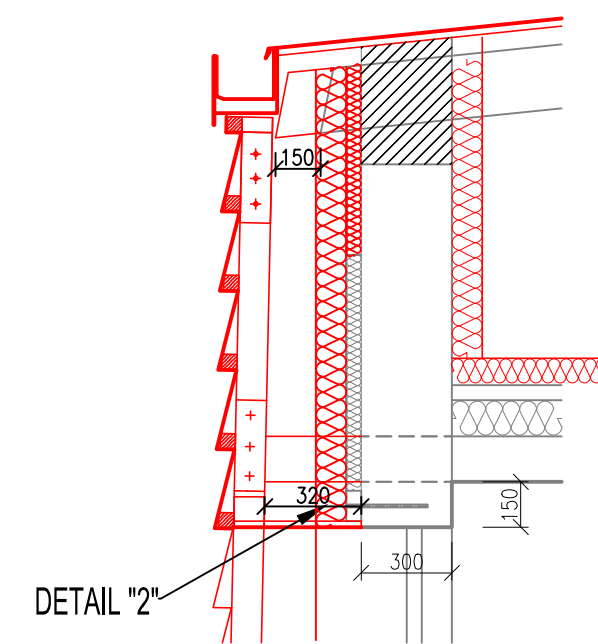

ŘEZ E-E

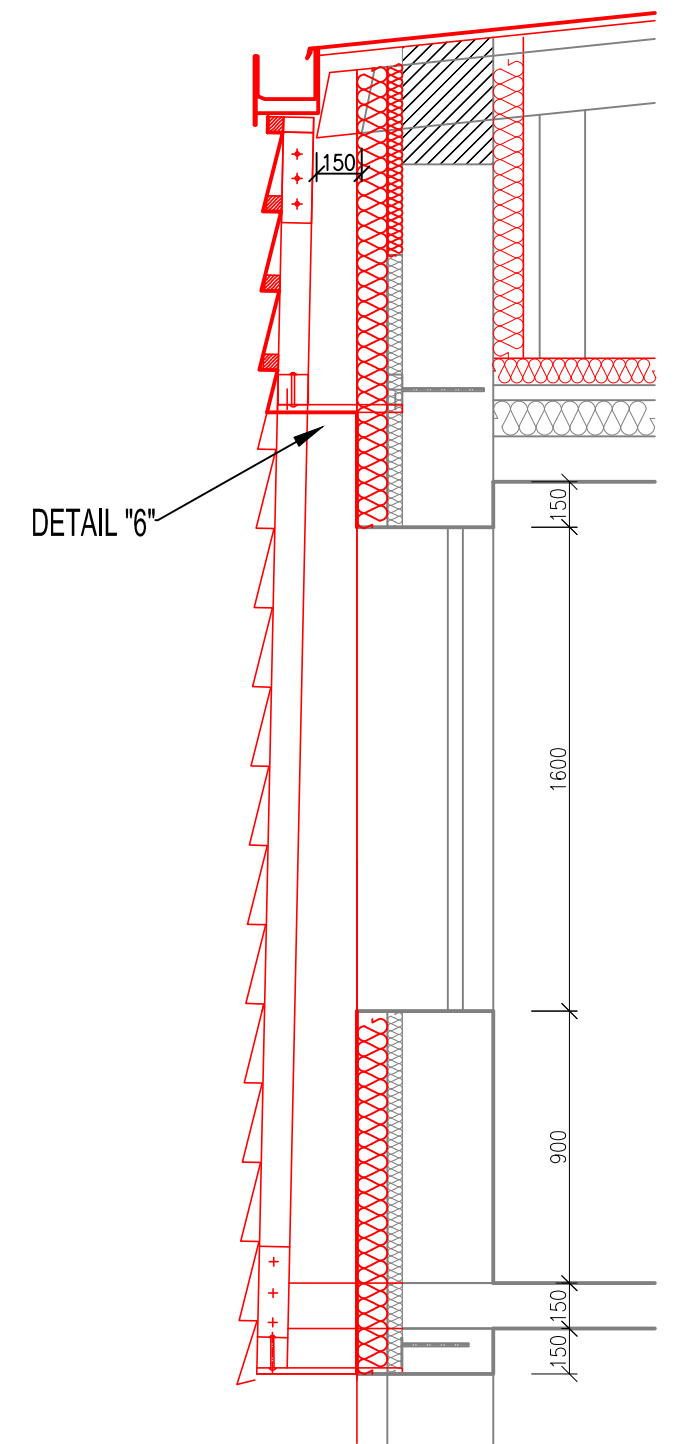

ŘEZ F-F



| | |
|---|---------------------------------|
|  | STÁVAJÍCÍ KONSTRUKCE |
|  | NOVÉ KONSTRUKCE |
| <hr/> | |
|  | ŽB PREFA PANELY SYSTÉMU OP 1.13 |
|  | PROSTÝ BETON |
|  | MINERÁLNÍ TEPELNÁ IZOLACE |

| POŘ.Č. | DATUM | POPIS ZMĚNY | PROJEKTANT | ZODPOVĚDNÝ PROJEKTANT | SCHVÁLIL |
|--------|-------|-------------|------------|--------------------------|----------|
| | | | | | |
| | | | | | |
| REVIZE | | | | | |

| | | | | | | | |
|--|--|----------------------------|--|--|--|---------|-----------|
| PROJEKTANT | | ZODPOVĚDNÝ PROJEKTANT | | SCHVÁLIL | | | |
| Ing. Jan Jablončík | | Ing. arch. Anna Petriščevo | | Ing. Jiří NOVOHRADSKÝ | | | |
| | | | | | | | |
| MÍSTO STAVBY : K.Ú. DUBINA U OSTRAVY, p.č. 310 | | | | | | | |
| INVESTOR : Městský obvod Ostrava-Jih, Horní 791/3, Hrabůvka, 70030 Ostrava | | | | | | | |
| STAVBA : STAVEBNÍ ÚPRAVY BYTOVÝCH DOMŮ Dr. Šavrdy 3022/11, Ostrava - Bělský les | | | | FORMÁT | | 594x420 | VÝTIŠK Č. |
| | | | | DATUM | | 04/2020 | |
| | | | | STUPEŇ | | DPS | |
| | | | | ČÍSLO ZAKÁZKY | | 019096Z | |
| | | | | MĚŘÍTKO | | 1:50 | |
| NÁZEV : DÍLČÍ ŘEZY KONSTRUKCÍ STŘECHY Nový stav - B | | | | ARCHIVNÍ ČÍSLO : 019096ZA-D.1.1-32b | | | |